Library Event

図書館荒川館
後期和洋文献検索ガイダンス

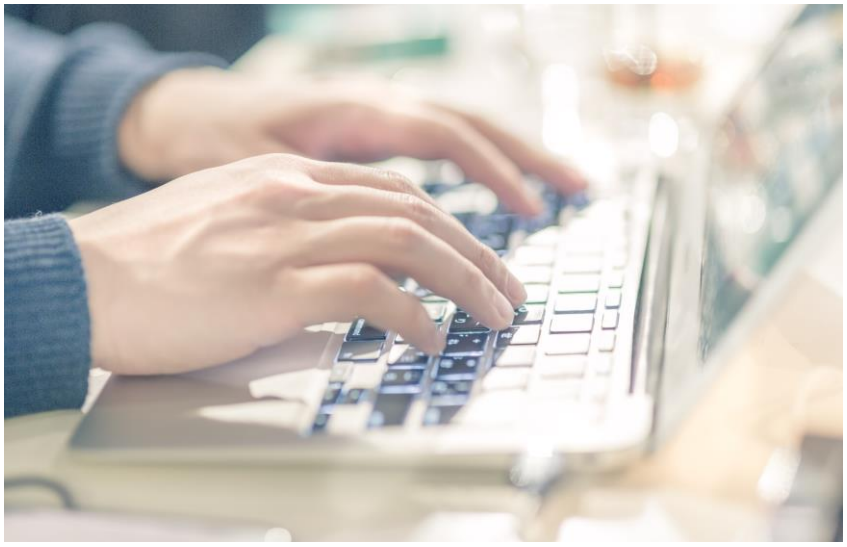

前期に引き続き、後期も下記日程で文献検索ガイダンスを開催します。

今回が初開催となるメディカルオンライン講習会をはじめ、文献検索に欠かせない各種和洋データベース・電子ジャーナルを実習形式で詳しく解説します。

■和文献検索ガイダンス

医中誌 Web、CiNii Articles 編（定員 10 名）

10 月 19 日（木）16：20～17：50（90 分）

メディカルオンライン編（定員 25 名）＊外部講師による

10 月 25 日（水）18：30～19：30（60 分）

初開催！
データベース提供元の専任講師による出張講義です。

■洋文献検索ガイダンス

PubMed 編（定員 10 名）

11 月 16 日（木）18：00～19：00（60 分）

CINAHL Plus with Full Text 編（定員 10 名）

11 月 22 日（水）16：30～17：30（60 分）

Scopus／ScienceDirect 編（定員 10 名）

11 月 30 日（木）16：30～17：30（60 分）

■会場：荒川館内コミュニケーションスクエア
※メディカルオンライン編のみ情報処理教室１（図書館棟２F）

・いずれも事前申込制です。
図書館 HP の申込フォーム、または荒川館カウンターにてお申し込みください。

首都大学東京図書館荒川館